Wir helfen Ihnen gerne weiter – Fon 0800 - 26 39 300

WEBDISCOUNT
INTERNETDIENSTLEISTUNGEN • MULTIMEDIA

Installationsanleitung

sDSL-Business Deutschland

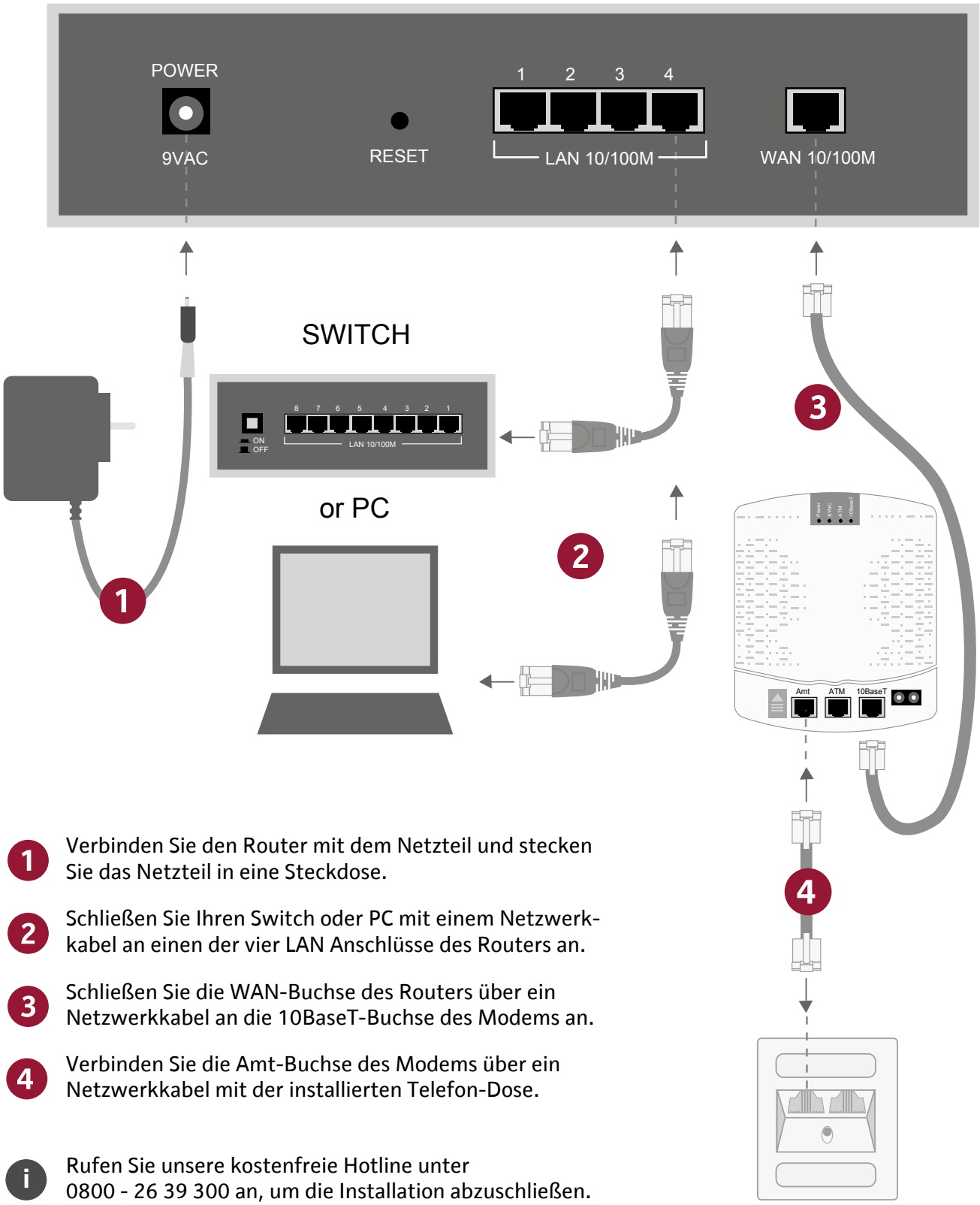

1. Verbinden Sie den Router mit dem Netzteil und stecken Sie das Netzteil in eine Steckdose.
2. Schließen Sie Ihren Switch oder PC mit einem Netzwerkkabel an einen der vier LAN Anschlüsse des Routers an.
3. Schließen Sie die WAN-Buchse des Routers über ein Netzwerkkabel an die 10BaseT-Buchse des Modems an.
4. Verbinden Sie die Amt-Buchse des Modems über ein Netzwerkkabel mit der installierten Telefon-Dose.

i Rufen Sie unsere kostenfreie Hotline unter 0800 - 26 39 300 an, um die Installation abzuschließen.